



ฐานข้อมูลภูมิปัญญาท้องถิ่น ตำบลเจดีย์หัก ปี ๒๕๖๕



องค์การบริหารส่วนตำบลเจดีย์หัก
อำเภอเมืองราชบุรี จังหวัดราชบุรี

**แบบบันทึกชุดข้อมูลคลังปัญญา-ภูมิปัญญาท้องถิ่น
ตำบลเจดีย์หัก อำเภอเมืองราชบุรี จังหวัดราชบุรี**

ชื่อภูมิปัญญา เห็นหูหนูแปลงใหญ่

ข้อมูลพื้นฐาน รายบุคคล เจ้าของภูมิปัญญาท้องถิ่น/บุคคลคลังปัญญา

ชื่อ นายบุญนำ มีชาลือ เดือนปีเกิด 16 ธันวาคม พ.ศ. 2520

ที่อยู่ปัจจุบัน (ที่สามารถติดต่อได้) บ้านเลขที่ 13/2 หมู่ที่ 6 ตำบล/แขวง เจดีย์หัก อำเภอ/เขต เมือง จังหวัด ราชบุรี รหัสไปรษณีย์ 70000 โทรศัพท์ 085-1832577 โทรสาร - Line BN 1620

E-mail BuNNAM2577@GMAIL - Facebook บุญนำ มีชาลือ

สาขาลังปัญญา ด้านการเกษตร

สาขาของภูมิปัญญาท้องถิ่น สาขาเกษตรกรรม

ความเป็นมาของภูมิปัญญา

เนื่องจากคุณบุญนำ มีชาลือ มีอาชีพทำนาโดยกำเนิดและได้เข้าร่วมกลุ่มการทำเห็นหูหนูในปีพ.ศ. 2550ขณะนั้นรวมกลุ่มได้ประมาณ 20 คนและได้รับคัดเลือกเป็นเหรียญกษาปณ์ประจำทาง กศน.ได้พัฒนากลุ่มเห็นหูหนูโดยการนำกลุ่มไปศึกษาเรียนรู้ที่หนองหญ้าปล้องจากการไปศึกษาเรียนรู้ในครั้งนี้ทำให้เกิดแรงบันดาลใจในการขับเคลื่อนกลุ่มเห็นหูหนูและแก้ไขปัญหาการเกิดราเขียวในก้อนเห็นหูหลังจากได้เรียนรู้ตั้งแต่การเชื้อเชื้อ การผสมก้อน การทุบก้อน การบรรจุกระบวนกรจำหน่ายหลังจากกลับมาจึงได้มาจัดทำเริ่มแรกสั่งก้อนจากที่อื่นก่อนแล้วมาเปิดดอกเองก็พบปัญหาคือก้อนเห็นหูไม่มีคุณภาพจึงเกิดแนวความคิดจะแก้ไขปัญหานี้โดยทำเห็นหูแบบครบวงจรขึ้นมาต่อมาได้จดทะเบียนเป็นวิสาหกิจชุมชนเมื่อวันที่ 22 สิงหาคม 2551 และได้รับรางวัลระดับจังหวัดปี 2558และระดับเขตในปี พ.ศ.2558รางวัลชมเชยระดับประเทศ

จุดเด่นของภูมิปัญญา

การทำเห็นหูหนูแปลงใหญ่ ดำเนินชีวิตตามหลักปรัชญาเศรษฐกิจพอเพียงดำเนินการบริหารจัดการที่ยอดเยี่ยมโดยมีรางวัลเป็นการันต์ตีมีการถ่ายทอดภูมิปัญญาให้กับลูกหลานได้แก่นายศุภกิจ มิ่งดอนไกล และนายวิรัตน์ นิมนวล

ภาพถ่ายบุคคล และอุปกรณ์/เครื่องมือ/สิ่งที่ประดิษฐ์ (ชิ้นงานหรือผลงาน)



หนังสือรับรอง

กลุ่มส่งเสริมอาชีพการเกษตร

หนังสือฉบับนี้ให้ไว้เพื่อแสดงว่า

กลุ่มส่งเสริมอาชีพการเกษตร ส่งเสริมอาชีพกลุ่มเพาะเลี้ยงเห็ดหูหนูชุมชนบ้านเชิงสะพาน
จัดตั้งเมื่อวันที่ ๑๔ เดือน มีนาคม พุทธศักราช ๒๕๖๒
ที่ตั้งอยู่เลขที่ ๑๔ หมู่ที่ ๖
ตำบลเจดีย์หัก อำเภอเมืองราชบุรี จังหวัดราชบุรี

ขอให้ประสบความสำเร็จตามวัตถุประสงค์ทุกประการเทอญ

ให้ไว้ ณ วันที่ ๑๕ เดือน มีนาคม พุทธศักราช ๒๕๖๒

(นายวราภรณ์ เวียงสีมมา) (นายเชาว์ วิเศษโชค)

นายอำเภอเมืองราชบุรี เกษตรดีอำเภอเมืองราชบุรี



ใบทะเบียนจัดตั้งกลุ่มเกษตรกร

นายทะเบียนกลุ่มเกษตรกรประจำจังหวัดราชบุรี

ได้รับจดทะเบียนจัดตั้งกลุ่มเกษตรกร กลุ่มเกษตรกรผู้เพาะเห็ดบ้านเชิงสะพาน

มีสำนักงานอยู่เลขที่ ๑๓ ถนน เจริญวิถี - บ้านเชิงสะพาน หมู่ที่ ๖ ตำบล เจริญวิถี

อำเภอ เมืองราชบุรี จังหวัด ราชบุรี เลขทะเบียน ๗๐๒๐๐๐๑๒๕๖๒

เมื่อวันที่ ๑๔ เดือน มีนาคม พ.ศ. ๒๕๖๒ ตามความในมาตรา ๗ แห่งพระราชบัญญัติว่าด้วยกลุ่มเกษตรกร พ.ศ. ๒๕๒๗ แล้ว

ถือเป็นหลักฐาน จึงออกใบนี้ให้ไว้ ณ วันที่ ๑๕ เดือน ตุลาคม พ.ศ. ๒๕๖๒

ขอให้กลุ่มเกษตรกรนี้เจริญวัฒนาสืบไป

(นาย เจริญดี นันท)

เกษตรบดีอำเภอเมืองราชบุรี

นายทะเบียนกลุ่มเกษตรกรประจำจังหวัดราชบุรี



หนังสือแจ้งแสดงการจดทะเบียนวิสาหกิจชุมชน

หนังสือสำคัญฉบับนี้ให้ไว้แก่

วิสาหกิจชุมชนกลุ่มเพาะปลูกทุเรียนบ้านเชิงสะพาน

ที่ตั้ง: เลขที่ 135 หมู่ที่ 6 ตำบลเขลิยั้งก
อำเภอเมืองราชบุรี จังหวัดราชบุรี รหัสไปรษณีย์ 70000
โทรศัพท์: โทรสาร: E-mail address :

เพื่อเป็นหลักฐานว่า ได้รับการจดทะเบียนวิสาหกิจชุมชน
ตามพระราชบัญญัติส่งเสริมวิสาหกิจชุมชน พ.ศ. 2548 เรียบร้อยแล้ว

รหัสทะเบียน 2-70-01-02/1-0083

ให้ไว้ ณ วันที่ 22 เดือนสิงหาคม พุทธศักราช 2551

ลงชื่อ..... นายทะเบียน
(นาย..... น.ส.....)
(นาย..... น.ส.....)
(นาย..... น.ส.....)
(นาย..... น.ส.....)

เกษตรอำเภอ
สำนักงาน เกษตรอำเภอเมืองราชบุรี
จังหวัดราชบุรี

หมายเหตุ

(1) วิสาหกิจชุมชน ขอจดทะเบียน วิสาหกิจชุมชน ชื่อจดทะเบียน และรหัสที่ จะส่งขึ้นทะเบียนต่อไป ภายใน 30 วัน นับตั้งแต่วันรับใบนี้ขึ้นบัญชี หากไม่แจ้งเป็นเวลา 2 ปีติดต่อกัน อาจถูกถอนชื่อออกจากทะเบียน

(2) กฎ ระเบียบ ที่เกี่ยวข้องในราชการเกษตรอำเภอ 16/16 มีผลตั้งแต่วันที่ประกาศบังคับใช้

ภูมิปัญญา เห็ดหูหนูแปลงใหญ่ คุณบุญนำ มีชาติ



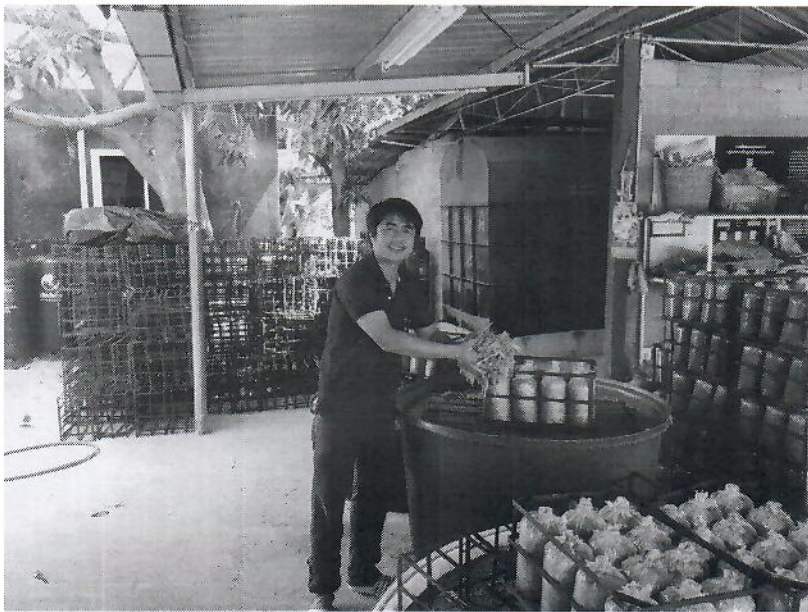

**แบบบันทึกชุดข้อมูลคลังปัญญา-ภูมิปัญญาท้องถิ่น
ตำบลเจดีย์หัก อำเภอเมืองราชบุรี จังหวัดราชบุรี**

ชื่อภูมิปัญญา การตั้งศาลพระภูมิเจ้าที่

ข้อมูลพื้นฐาน รายบุคคล เจ้าของภูมิปัญญาท้องถิ่น/บุคคลคลังปัญญา

ชื่อ นายชยันต์ แวทบเทพ วันเดือนปีเกิด 4 เมษายน พ.ศ. 2491

ที่อยู่ปัจจุบัน (ที่สามารถติดต่อได้) บ้านเลขที่ 46/1 หมู่ที่ 6 ตำบล/แขวง เจดีย์หัก อำเภอ/เขต เมือง จังหวัดราชบุรี รหัสไปรษณีย์ 70000 โทรศัพท์ 083-9148703 โทรสาร. -

E-mail address - Facebook -

ความเป็นมาของภูมิปัญญา

เนื่องจากคุณนายชยันต์ แวทบเทพ นายชยันต์ แวทบเทพ มีอาชีพทำนาเป็นชาวนาโดยกำเนิดได้เริ่มเรียนรู้สืบทอดภูมิปัญญาการตั้งศาลพระภูมิเจ้าที่ จากผู้ใหญ่เฒ่าในท้องทุ่ง เป็นครูบาอาจารย์ถ่ายทอดวิชาให้ตั้งแต่ปีพ.ศ. 2531 นอกจากนี้ยังเป็นหมอดูโหราศาสตร์อีกด้วย โดยจะได้รับเชิญไปตั้งศาลพระภูมิเจ้าที่ตามหน่วยงานราชการ และชุมชนต่าง ๆ ที่เชิญให้ ไปตั้งศาลให้ สร้างรายได้เสริมให้กับครอบครัวกล่าวคือ การไปตั้งศาลพระภูมิเจ้าที่แต่ละครั้ง ได้ 1,000 บาท วิทยากรใช้เวลาว่างจากการทำนา มาเรียนรู้การตั้งศาลพระภูมิเจ้าที่ และไปตั้งศาลทั้งในจังหวัดและต่างจังหวัด เพื่อเสริมสร้างรายได้แก่ครอบครัว ซึ่งเป็นการอนุรักษ์วัฒนธรรมประเพณีอันดีงาม ไม่ให้สูญสิ้นไปจากประเทศของเรา ซึ่งได้มีการถ่ายทอดให้แก่บุตรหลานสืบทอดไว้ต่อไป

จุดเด่นของภูมิปัญญา

คนในชุมชน มีหลักยึดเหนี่ยวทางจิตใจที่ดี มีคุณธรรมตระหนักในบาปบุญคุณโทษ และเป็นพิธีที่ถูกต้อง จะนำความเจริญรุ่งเรืองแก่ผู้อาศัย

ภาพถ่ายบุคคล และอุปกรณ์/เครื่องมือ/สิ่งที่ประดิษฐ์ (ชิ้นงานหรือผลงาน)



แบบบันทึกชุดข้อมูลคลังปัญญา-ภูมิปัญญาท้องถิ่น
ตำบลเจดีย์หัก อำเภอเมืองราชบุรี จังหวัดราชบุรี

ชื่อภูมิปัญญา ไม้กวาดทางมะพร้าว

ข้อมูลพื้นฐาน รายบุคคล **เจ้าของภูมิปัญญาท้องถิ่น/บุคคลคลังปัญญา**

ชื่อ พระทวี กตปุญโญ วันที่ 16 กรกฎาคม 2500 วัดเจติยาราม หมู่ 3 ตำบลเจดีย์หัก

อำเภอเมือง จังหวัดราชบุรี โทร - E-mail -

สาขาลังปัญญา ด้านอุตสาหกรรมและหัตถกรรม

สาขาของภูมิปัญญาท้องถิ่น สาขาลังปัญญา

ความเป็นมาของภูมิปัญญา

ความเป็นมา จากหลวงพ่อเจริญ ได้เรียนรู้เป็นต้นตำรับเดิม อยู่ทางจังหวัดบุรีรัมย์ มีอาชีพทำนา โดยกำเนิด ได้เรียนรู้การทำไม้กวาด ทางมะพร้าว จากวัดป่า จังหวัดบุรีรัมย์ โดยใช้วัสดุ ทางมะพร้าว เป็น วัสดุดิบ ในท้องถิ่น ส่วนใหญ่ให้กับวัดที่อยู่ และวัดใกล้เคียง พร้อมกับประชาชนที่สนใจ วัสดุดิบที่ใช้ส่วนใหญ่ ได้แก่ ก้านมะพร้าว ไม้ไผ่ เชื้อ หรือลวด พลาสติก หรือเศษวัสดุเหลือใช้ อื่นๆ ที่ทำได้ และได้ถ่ายทอด กับประชาชนในพื้นที่ ไว้สืบทอดไม่ให้อสูญหาย ต่อมาพอมียุคได้เห็นใน YouTube เห็นมีคนใช้ พระและเณร ทำวัด ใช้ดี จึงมีการสอบถามถึงแหล่งผลิต และได้ทำจำหน่าย อันละ 70 บาท ช่วงหลังจึงนำกำไรที่ได้นำไป ซื้อ-วัสดุอุปกรณ์ เพื่อ จัดอบรมให้กับคนในหมู่บ้าน สืบไป

จุดเด่นของภูมิปัญญา

จุดเด่น ไม้กวาดแข็งแรง ใช้ได้นาน ทนทาน แน่นหนา ใช้งานได้ ดีเป็นที่นิยม ในท้องถิ่น และ เป็นที่นิยม แพร่หลาย

ภาพถ่ายบุคคล และอุปกรณ์/เครื่องมือ/สิ่งประดิษฐ์ (ชิ้นงานหรือผลงาน)

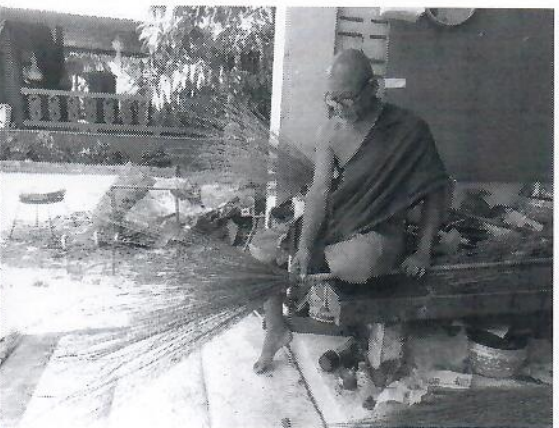
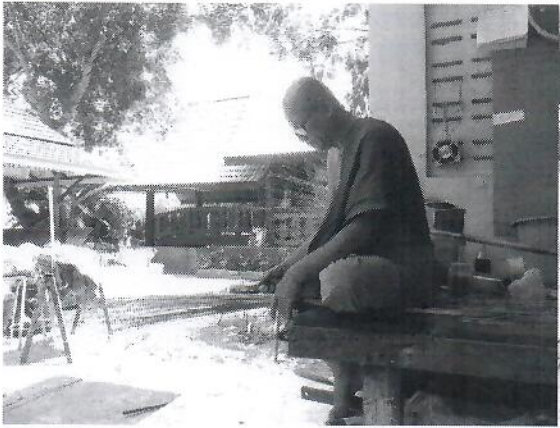

แบบบันทึกชุดข้อมูลคลังปัญญา-ภูมิปัญญาท้องถิ่น
ตำบลเจดีย์หัก อำเภอเมืองราชบุรี จังหวัดราชบุรี

ชื่อภูมิปัญญา หมอเดิน

ข้อมูลพื้นฐาน รายบุคคล เจ้าของภูมิปัญญาท้องถิ่น/บุคคลคลังปัญญา

ชื่อ นางกรรณิการ์ วิจิตรานนท์ เกิดวันที่ 4 กุมภาพันธ์ 2507 อายุ 56 ปี

อยู่บ้านเลขที่ 36/2 ม.5 ต.เจดีย์หัก อ.เมือง จ.ราชบุรี

เบอร์โทร 0813616744 โทรสาร. -

E-mail address - Facebook -

สาขาคล้งปัญญา ด้านการเกษตรกรรม

สาขาของภูมิปัญญาท้องถิ่น สาขาการเกษตร

ความเป็นมาของภูมิปัญญา

ปัจจุบันหมอดินนั้นจัดเป็นภูมิปัญญาหรือปราชญ์ชาวบ้านหมอดินนั้นต้องมีความรู้เกี่ยวกับดินและการใช้ที่ดินที่ดินรายแปลงและการใช้ที่ดินของชุมชนนางกรรณิการ์ วิจิตรานนท์จึงมีความตั้งใจศึกษาเรียนรู้และได้สืบทอดความรู้มาจากกรมพัฒนาที่ดินได้มาให้ความรู้เรื่องดินเค็ม ดินเปรี้ยวดินเสื่อมคุณภาพและทดลองพัฒนาที่ดินของตนเองสร้างเป็นที่เรียนรู้สำหรับชุมชนทำให้ได้ประสบการณ์จริงที่สามารถถ่ายทอดให้กับเกษตรกรและถอดเป็นบทเรียนหรือภูมิปัญญาหมอดินที่ทรงคุณค่าในปีพ.ศ.2560 เป็นเวลา 3 ปีซึ่งอยู่ในสาขาเกษตรอินทรีย์การอนุรักษ์ดิน และได้นำความรู้ไปบรรยายให้กับชาวเกษตรกรได้เรียนรู้และการแก้ปัญหาเรื่องดินสภาพของดินดินเป็นต่างเป็นกรด นอกจากนี้ยังได้เป็นอาชีพเสริมมีรายได้จากการทำปุ๋ยอินทรีย์โดยการหมักใบไม้ มีส่วนผสม ลำอ่อน แกลบเอามาหมักเป็นเวลา 1 เดือนแล้วนำมาใส่ถุงขายถุงละ 10 บาท เป็นการเพิ่มรายได้อีกด้วย

จุดเด่นของภูมิปัญญา

หมอดินเป็นภูมิปัญญาศึกษาเรื่องดินเพื่อให้การใช้ประโยชน์จากดินและที่ดินในการเกษตรเป็นไปอย่างยั่งยืน

ภาพถ่ายบุคคล และอุปกรณ์/เครื่องมือ/สิ่งประดิษฐ์ (ชิ้นงานหรือผลงาน)



แบบบันทึกชุดข้อมูลคลังปัญญา-ภูมิปัญญาท้องถิ่น
ตำบลเจดีย์หัก อำเภอเมืองราชบุรี จังหวัดราชบุรี

ชื่อภูมิปัญญา การทำประติษฐ์ดอกไม้จากใบตอง

ข้อมูลพื้นฐาน รายบุคคล เจ้าของภูมิปัญญาท้องถิ่น/บุคคลคลังปัญญา

ชื่อ นางจันทร์เพ็ญ ศิลปรักษา วันที่ 1 ตุลาคม 2514

อยู่บ้านเลขที่ 155/3 81 หมู่ 12 ตำบลเจดีย์หัก อำเภอเมือง จังหวัดราชบุรี

เบอร์โทร 098 284 6598 โทรสาร. -

E-mail address - Facebook -

สาขาลังปัญญา ด้านหัตถกรรม

สาขาของภูมิปัญญาท้องถิ่น สาขา

ความเป็นมาของภูมิปัญญา

ประวัติความเป็นมางานประดิษฐ์ดอกไม้จากใบตองเป็นเอกลักษณ์ทางวัฒนธรรมของไทยมาช้านาน ใช้ในงานพิธีต่างๆ แต่งานประดิษฐ์จากใบตองเหล่านี้กำลังจะสูญหายไปดังนั้นควรจะมีการสืบทอด นางจันทร์เพ็ญ ศิลปรักษา ได้เล่าให้ฟังว่า ตัวเองมีความสนใจ ในงานที่จะเรียนรู้เกี่ยวกับงานประดิษฐ์ แบบต่าง ๆ จากใบตอง จึงได้แสวงหาสถานที่อบรม ได้มีประกาศของมหาวิทยาลัยราชวมงคลเมื่อปี พ.ศ. 2559 จึงมีความตั้งใจที่จะไปเรียนรู้ในงานทำประดิษฐ์การทำดอกไม้จากใบตอง โดยใช้กาบกล้วยและใบกล้วยมาประดิษฐ์เป็นระบายสี กระถางดอกไม้ กระถางลอย พานพุ่มนอกจากนี้ยังสามารถนำมาประดับพานร่วมกับดอกไม้เพื่อใช้ในงานพิธีการต่างๆ เช่นงานแต่ง พานไหว้ครู และระบายสีสู่ขวัญ จนกระทั่งเรียนรู้ จนสามารถ ที่จะประดิษฐ์ ในรูปแบบต่างๆ จากใบตอง จนมีความชำนาญ และได้นำความรู้มาถ่ายทอดให้กับ พี่น้อง และ ประชาชน ที่มีความสนใจจนเป็นที่ประจักษ์ และได้รับเชิญ เป็นวิทยากร จาก กศน. ให้มาสอน งานประดิษฐ์จากใบตอง และได้ อบรม ให้กับกลุ่มแม่บ้าน ทหารบก นอกจากนี้ ได้รับเชิญ ให้ไปจัดในหน่วยงานราชการ การทำระบายสี สู่ฝัน งานไหว้ครู และใช้เป็นภาชนะใส่ขนม ผลไม้ไว้ต้อนรับแขกบ้านแขกเมืองอีกด้วย

นางจันทร์เพ็ญ ศิลปรักษาได้กล่าวว่าตนเองไม่ต้องการให้งานประดิษฐ์จากใบตองสูญหายต้องการให้อยู่คู่เมืองไทยตลอดไปจึงได้ถ่ายทอดความรู้ โดยการ ให้ความรู้ ยังไม่ปิดบัง กับลูกหลาน เพื่อจะได้สืบทอดต่อไปถ้าถามถึง รายได้ในการทำงานประดิษฐ์ครั้งนี้ การจัดมีหลายประเภท ถ้าชุดใหญ่ จะอยู่ในราคา 600 บาทถึง 3,000 บาท ถ้าเป็นชิ้นเริ่มต้นตั้งแต่ 550 บาทถึง 1,500 บาท สามารถสร้างรายได้เป็นรายได้เสริมให้กับครอบครัว

จุดเด่นของภูมิปัญญา

ให้เห็นคุณค่าของงานใบตองที่แสดงออกถึงเอกลักษณ์ ภูมิปัญญาไทย

ภาพถ่ายบุคคล และอุปกรณ์/เครื่องมือ/สิ่งที่ประดิษฐ์ (ชิ้นงานหรือผลงาน)



แบบบันทึกชุดข้อมูลคลังปัญญา-ภูมิปัญญาท้องถิ่น
ตำบลเจดีย์หัก อำเภอเมืองราชบุรี จังหวัดราชบุรี

ชื่อภูมิปัญญา การทำโองผ้าไหม

ข้อมูลพื้นฐาน รายบุคคล เจ้าของภูมิปัญญาท้องถิ่น/บุคคลคลังปัญญา

นางศิริวรรณ แหวนทองคำ เกิดเมื่อวันที่ 12 ธันวาคม พ.ศ 2512

อยู่บ้านเลขที่ 1/422 หมู่ 14 ตำบลเจดีย์หัก อำเภอเมือง จังหวัดราชบุรี

เบอร์โทร 086 6145636 โทรสาร. -

E-mail address - Facebook -

สาขาคลังปัญญา ด้าน ศิลปหัตถกรรม

สาขาของภูมิปัญญาท้องถิ่น สาขา

ความเป็นมาของภูมิปัญญา

ประวัติความเป็นมา งานการทำโอ่งผ้าไหมคืองานช่างที่ทำด้วยอุปกรณ์ง่ายๆอาศัยทักษะและเน้นประโยชน์ใช้สอยเป็นหลักนางศิริวรรณ แหวนทองคำ ได้เล่าให้ฟังว่า ตัวเองมีความ ต้องการที่จะศึกษาเรียนรู้เกี่ยวกับ การทำโอ่งผ้าไหม วันหนึ่งได้มีอาจารย์เตียน สวนชื่อ ที่สถานธรรม ไทฮัว ได้พาไปศึกษาดูงานที่วิสาหกิจชุมชนบ้านลาดบัวขาวอำเภอบ้านโป่งจังหวัดราชบุรีและได้ไปเจอกับคุณสำอางค์ แซ่ลิ้ม หรือครูจุ่ม ครูจุ่มได้ทำการฝึกสอน การทำโอ่งผ้าไหมให้กับคุณศิริวรรณ ฝึกจนมีความรู้ความชำนาญสามารถที่จะ นำไปใช้ในการประกอบอาชีพได้ ดังนั้นเมื่อฝึกจบแล้วครูจุ่มได้เห็นฝีมือในการทำโอ่งผ้าไหมจึงได้มอบวัสดุอุปกรณ์การทำโอ่งผ้าไหมซึ่งมีโอ่งมีดินมีกาวให้กลับมาทำที่บ้านแล้วทำส่งมายังครูจุ่มเพื่อที่จะนำไปขายต่อไปโดยได้ค่าตอบแทนใบละ 15 บาท ต่อมา คุณศิริวรรณ แหวนทองคำ ได้มาคิดว่าตัวเองน่าจะเปิดกิจการทำเองที่บ้านและก็ได้ไปซื้ออุปกรณ์ต่าง ๆ มา เพื่อใช้ในการทำโอ่งผ้าไหม จนกระทั่งมีลูกค้ามาสั่งเป็นจำนวนมากเพื่อเป็นของที่ระลึกในงานปีใหม่และงานต่าง ๆ และนำไปประดับไว้ที่บ้านแบบสวยงามเป็นของฝากได้อีกด้วย นอกจากนี้ครูจุ่มก็ให้ทำส่งไปยังครูจุ่มด้วยคุณศิริวรรณ เล่าว่าตัวเองมีรายได้จากการทำโอ่งเดือนหนึ่งตกประมาณ 3-4 พันบาทและได้ถ่ายทอดความรู้ทั้งหมดไปยังโรงเรียนดรุณราชบุรี สายอาชีพ วิชาการตลาด ต่อมา ได้มีนักเรียนนักศึกษา เช่นโรงเรียนวัดเจติยาราม และโรงเรียนอื่น ๆ ได้มาศึกษาเรียนรู้ ที่บ้าน และให้ความรู้อย่างไม่ปิดบัง รางวัลความภาคภูมิใจ คือ ได้ทำโอ่งผ้าไหม ถวายแด่สมเด็จพระกนิษฐาธิราชเจ้ากรมสมเด็จพระเทพฯสยามบรมราชกุมารี

จุดเด่นของภูมิปัญญา

จุดเด่น มีความสวยงาม และสามารถทำได้หลากหลายและแบบตามต้องการ ราคาไม่แพง

ภาพถ่ายบุคคล และอุปกรณ์/เครื่องมือ/สิ่งที่ประดิษฐ์ (ชิ้นงานหรือผลงาน)





แบบบันทึกชุดข้อมูลคลังปัญญา-ภูมิปัญญาท้องถิ่น
ตำบลเจดีย์หัก อำเภอเมืองราชบุรี จังหวัดราชบุรี

ชื่อภูมิปัญญา กระจ่างแดง

ข้อมูลพื้นฐาน รายบุคคล เจ้าของภูมิปัญญาท้องถิ่น/บุคคลคลังปัญญา

ชื่อ นายน่วม เอี่ยมพุฒิ เกิดวันที่ 10 ธันวาคม 2502

อยู่บ้านเลขที่ 141/2 ม.3 ต.เจดีย์หัก อ.เมือง จ.ราชบุรี 70000

เบอร์โทร 0819956453 โทรสาร. -

E-mail address - Facebook -

สาขาลังปัญญา ด้านอุตสาหกรรมและหัตถกรรม

สาขาของภูมิปัญญาท้องถิ่น สาขา งานปั้น

ความเป็นมาของภูมิปัญญา

นายน่วม เอี่ยมพุฒิ ได้เล่าให้ฟังว่าเมื่อปีพ.ศ.2520 ได้เป็นลูกจ้างอยู่ที่โรงโองรวมศิลป์ทำตั้งแต่แนว
ดินการ,สมการปั้น การทำเป็นทรงต่าง ๆ ฝึกฝนจนชำนาญและได้นำความรู้และประสบการณ์ทั้งหมดมาเปิด
กิจการเองภายในครอบครัวทั้งปั้นเองนวดดิน การวาดลวดลายเองจนมีลูกค้ามาสั่งสินค้าจำนวนมากเลยต้อง
จ้างลูกจ้างมาช่วยจำนวน 9 คนและถ่ายทอดความรู้ทั้งหมดให้กับลูกจ้าง ปัจจุบันมีการจำหน่ายไปตามจังหวัด
ต่าง ๆ และขายที่บ้านด้วย การสืบค้นหาความรู้ใหม่ๆจากการไปศึกษาจากแหล่งเรียนรู้ต่าง ๆ แล้วนำมา
ประยุกต์ตามที่ต้องการของตลาด รายได้จากการหักลูกจ้างแล้วเหลือ 30000 บาทต่อเดือน การ
ถ่ายทอดให้ความรู้ได้ถ่ายทอดให้ลูกชายนายอำนาจ เอี่ยมพุฒิ

จุดเด่นของภูมิปัญญา

ดินเหนียวที่นำมาปั้น มีคุณภาพดีวัสดุหาง่ายในท้องถิ่นสามารถออกแบบเองได้และเขียนลายได้ตาม
ต้องการมีหลายแบบให้เลือกทรงกลม สี่เหลี่ยม สามเหลี่ยม

ภาพถ่ายบุคคล และอุปกรณ์/เครื่องมือ/สิ่งที่ประดิษฐ์ (ชิ้นงานหรือผลงาน)

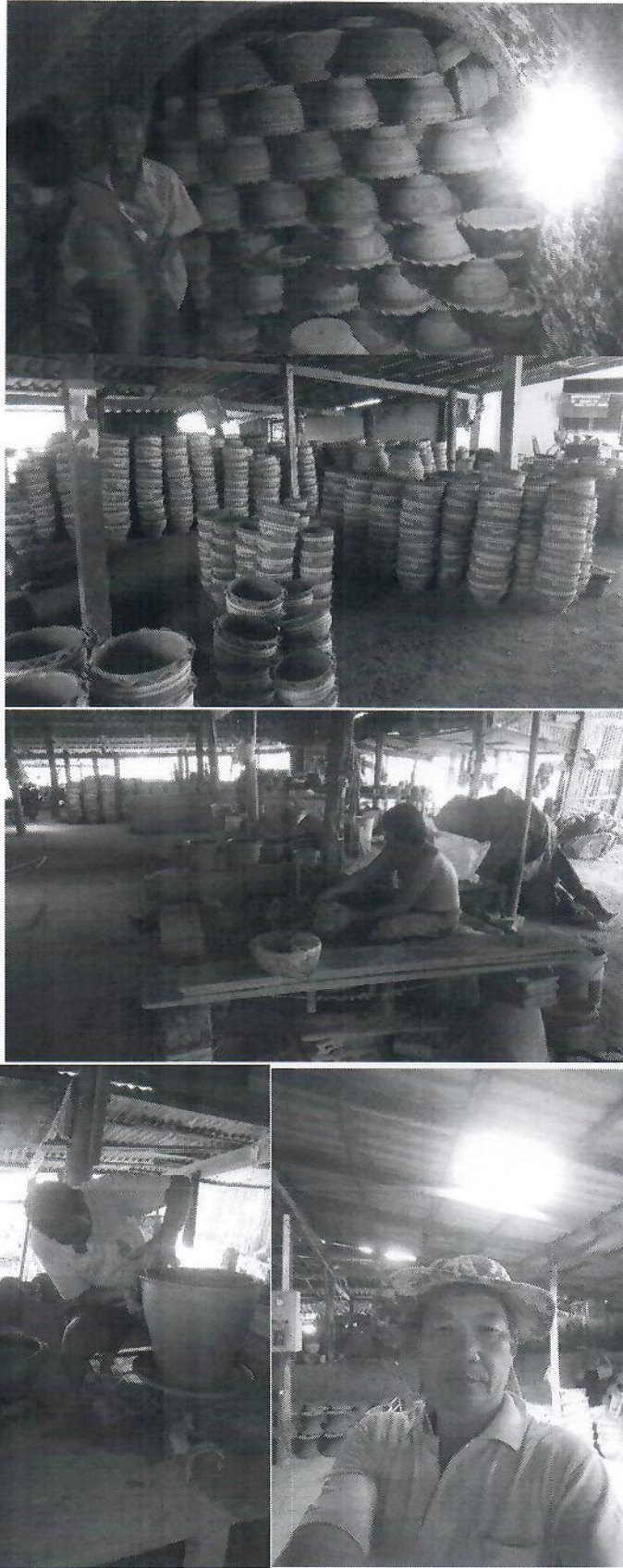

แบบบันทึกชุดข้อมูลคลังปัญญา-ภูมิปัญญาท้องถิ่น
ตำบลเจดีย์หัก อำเภอเมืองราชบุรี จังหวัดราชบุรี

ชื่อภูมิปัญญา นวดแผนไทย**ข้อมูลพื้นฐาน รายบุคคล เจ้าของภูมิปัญญาท้องถิ่น/บุคคลคลังปัญญา**

ชื่อ นางทิพย์ งามทับทิม เกิดวันพุธ ที่ 15 มิถุนายน 2497

บ้านเลขที่ 1/423 ม.14 ต.เจดีย์หัก อ.เมือง จ.ราชบุรี

โทรศัพท์ - โทรสาร. -

E-mail address - Facebook -

สาขาคล้งปัญญา ด้าน แพทย์แผนไทย**สาขาของภูมิปัญญาท้องถิ่น สาขา นวดแผนไทย****ความเป็นมาของภูมิปัญญา**

ได้รับถ่ายทอดความรู้การนวดแผนไทยจากการอบรมและฝึกปฏิบัติจากรพ.ราชบุรี จำนวน 150 ชั่วโมง จากนั้นได้ฝึกปฏิบัติและมาลงทะเบียนเรียนกับกศน.จนมีความรู้ความสามารถที่จะถ่ายทอด จิตอาสาตให้กับผู้อื่นอย่างถูกวิธีเริ่มนวดบริการนวดอาสาให้กับผู้สูงอายุในปี พ.ศ.2556 เป็นเวลา 7 ปี

นอกจากนี้ยังนำความรู้มาถ่ายทอดโดยการเป็นวิทยากรนวดแผนไทยเพื่อสุขภาพจำนวน 50 ชั่วโมง นวดฝ่าเท้า 50 ชั่วโมง เป็นผู้ใฝ่รู้ใฝ่เรียนได้ลงสมัครเรียนนวดฝ่าเท้ากับกศน. อีก 60 ชั่วโมง และบริการนวดฝ่าเท้าเป็นชั่วโมงชั่วโมงละ 120 บาท รายได้ในกรนวดเพื่อสุขภาพเฉลี่ยตกเดือนละ 4500-5000 บาท สิ่งทีภูมิใจมากที่สุดคือการถ่ายทอดรุ่นสู่รุ่นเป็นการอนุรักษ์นวดแผนไทยไม่ให้สูญหายไป

จุดเด่นของภูมิปัญญา

นวดแผนไทยเป็นศาสตร์และศิลป์ บำบัดรักษาโรคแขนงหนึ่งที่ใช้การกด การคลึง การบีบ การตัด

ภาพถ่ายบุคคล และอุปกรณ์/เครื่องมือ/สิ่งที่ประดิษฐ์ (ชิ้นงานหรือผลงาน)



แบบบันทึกชุดข้อมูลคลังปัญญา-ภูมิปัญญาท้องถิ่น
ตำบลเจดีย์หัก อำเภอเมืองราชบุรี จังหวัดราชบุรี



แบบบันทึกชุดข้อมูลคลังปัญญา-ภูมิปัญญาท้องถิ่น
ตำบลเจดีย์หัก อำเภอเมืองราชบุรี จังหวัดราชบุรี

ชื่อภูมิปัญญา การดูแลมารดาหลังคลอด

ข้อมูลพื้นฐาน รายบุคคล เจ้าของภูมิปัญญาท้องถิ่น/บุคคลคลังปัญญา

ชื่อ นางเพชรรุ่ง ศรีหิรัญ เกิดวันที่ 1 มกราคม 2494 อายุ 68 ปี

อยู่บ้านเลขที่ 1/215 ม. 14 ต.เจดีย์หัก อ.เมืองจ.ราชบุรี

เบอร์โทร 0929741634 โทรสาร. -

E-mail address - Facebook -

สาขาลังปัญญา ด้าน สาธารณสุข

สาขาของภูมิปัญญาท้องถิ่น สาขา

ความเป็นมาของภูมิปัญญา

มารดาหลังคลอดมีการเปลี่ยนแปลงทางด้านร่างกายในทุกกระบวนภาวะสุขภาพที่เปลี่ยนแปลงนางเพชรรุ่ง ศรีหิรัญเป็นบุตรของนางเป่า เพชรศรี มีอาชีพนวดแผนไทยและดูแลการอยู่ไฟหลังคลอดขณะนั้นนางเพชรรุ่งยังเยาว์วัยอยู่ก็ได้เป็นลูกมือช่วยหยิบสิ่งของให้แม่จนจำได้ทุกอย่างจนมาในปี พ.ศ. 2551 เป็นเวลา 11 ปีมาแล้วแม่ได้ถ่ายทอดความรู้ทั้งหมดและตนเองได้ใช้วิชาความรู้ทั้งหมดมารักษามารดาหลังคลอดบุตร ประโยชน์ การอยู่ไฟหรือกระโจมจะทำให้มดลูกหดตัวเข้าอู่เร็ว ป้องกันไม่ให้ ท้องครากทหลวม ทำวันละ 2 ครั้ง เวลาเช้ามืด และบ่าย การคบสมุนไพรจะทำคู่กับการเข้ากระโจมใช้นั่งทับตรงกับผีเย็บ 1 ลูก ส่วนอีก 2 ลูก เมื่อจุ่มน้ำแล้วประคบตามตัว เต้านมเมื่อประคบเปียกแล้วให้อาบสมุนไพรต่อ ประโยชน์ของการประคบสมุนไพรคือ บรรเทาอาการเกร็ง ปวดคเมื่อยกล้ามเนื้อ ช่วยให้เนื้อ เยื่อพังผืด ยืดตัวออก ลดการติดข้อต่อ ช่วยเพิ่มการไหลเวียนเลือดสตรีหลังคลอดบุตรได้ดำเนินการรักษาแบบโบราณวิธีการแบบง่ายๆ กล่าวคือ หมอนึ่งเกลือการทับหรือนวดหมอนึ่งเกลือจะทำหลังคลอด 1 สัปดาห์มีสมุนไพรประคบแล้วอาบน้ำสมุนไพร ประโยชน์ช่วยขับน้ำคาวปลาออกให้หมดและมดลูกเข้าอู่เร็ว ช่วยขับถ่ายของเสียออกจากร่างกายทางรูขุมขน ช่วยให้ไหลเวียนของโลหิตดีขึ้น ช่วยเสริมสร้างความพร้อมสำหรับการให้นมบุตร ช่วยให้คุณแม่มีสุขภาพดีและแผลที่เย็บหายเร็วมีรายได้โดยคิดเป็นคอร์ส 7 วัน การดูแลมารดาหลังคลอดสร้างรายได้คือเป็นคอร์สๆ จำนวน 2000 บาท ปัจจุบันได้ถ่ายทอดให้กับบุตรตรีคือ นางพิชาสรวง เตสยานนท์ เพื่อนำไปประกอบอาชีพต่อไป

จุดเด่นของภูมิปัญญา

เป็นการดูแลสตรีหลังคลอดบุตรด้วยวิธีง่ายๆ วัสดุอุปกรณ์หาได้ง่ายในท้องถิ่นและสามารถดูแลหลังคลอดได้ด้วยตนเอง

ภาพถ่ายบุคคล และอุปกรณ์/เครื่องมือ/สิ่งที่ประดิษฐ์ (ชิ้นงานหรือผลงาน)

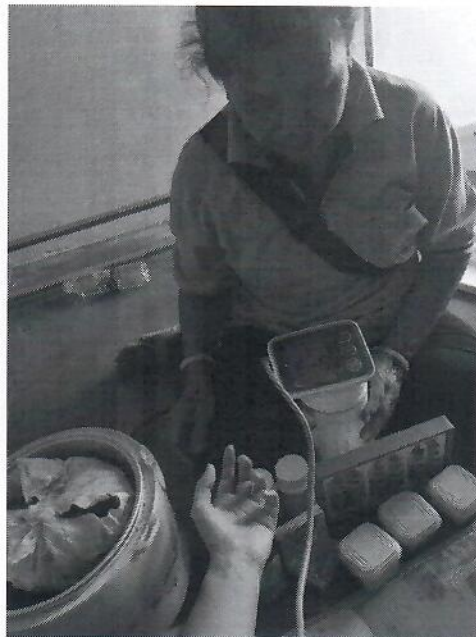
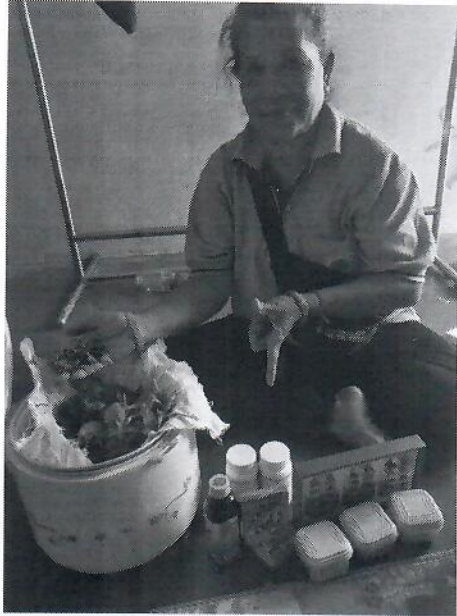

แบบบันทึกชุดข้อมูลคลังปัญญา-ภูมิปัญญาท้องถิ่น
ตำบลเจดีย์หัก อำเภอเมืองราชบุรี จังหวัดราชบุรี

ชื่อภูมิปัญญา นวดแผนไทย

ข้อมูลพื้นฐาน รายบุคคล เจ้าของภูมิปัญญาท้องถิ่น/บุคคลคลังปัญญา

ชื่อ นายกุลนันท์ คุ่มจิตร เกิดวันที่ 23 ธันวาคม 2524 อายุ 38 ปี

อยู่บ้านเลขที่ 120 ม.6 ต.เจดีย์หัก อ.เมือง จ.ราชบุรี

เบอร์โทร 091-5953914 โทรสาร. -

E-mail address - Facebook -

สาขาคลังปัญญา ด้านการแพทย์แผนไทย

สาขาของภูมิปัญญาท้องถิ่น นวดแผนไทย

ความเป็นมาของภูมิปัญญา

ภูมิปัญญาที่สืบทอดมา ตั้งแต่ปีพ.ศ.2553 ในการนวดแผนไทยทั้งแบบเชลยศักดิ์และราชสำนักนายกุลนันท์ คุ่มจิตรจบหลักสูตร 372 จากวิทยาลัยราชภัฏเพชรบุรีและเล่าให้ฟังว่าตัวเองจบการศึกษาจากวิทยาลัยเทคโนโลยีปทุมธานีและสนใจการนวดแผนไทยจึงไปสมัครเรียนที่สถาบันฝีมือแรงงานจนจบคอร์ดการเรียนและได้ไปนวดตามบ้านวันหนึ่ง 600 กว่าบาทต่อมาสอบบรรจุของกระทรวงสาธารณสุขได้ที่ รพ.สต.หน้าที่นวดแผนไทยโด่แก่อาการผู้ป่วยต่อมาก็ไปอบรมที่เพชรบุรีเพิ่มเติมและอธิบายให้ฟังว่าการนวดไทยนั้นเป็นศาสตร์บำบัดและรักษาโรคแขนงหนึ่งโดยจะเน้นในลักษณะกดจุด การคลึง การดึงและการประคบที่ตนใช้รักษาคนทั่วไปใช้วิธีการนวดคือ การนวดใช้น้ำหนัก กดลงบนส่วนต่างๆของร่างกาย น้ำหนักที่กดทำให้กล้ามเนื้อ เส้นเอ็น พังผืดคลายมีการบีบ การทุบการเขย่าความรู้ทั้งหมดจะสืบทอดโดยสอนให้กับญาติพี่น้องและเป็นวิทยากรของ กศน.ตำบลเจดีย์หัก ให้ความรู้เกี่ยวกับการนวดแผนไทย ท่าที่ใช้ในการนวด จุดที่ควรหลีกเลี่ยงในการนวด ประโยชน์ในการนวดแผนไทยเพื่อเป็นการทำให้ยืดคลาย กล้ามเนื้อ ลดอาการเกร็งตัวของกล้ามเนื้อ ทำให้การเคลื่อนไหวของร่างกายสะดวกขึ้น การไหลเวียนของโลหิต ทำให้หลอดเลือดยืดขยาย การไหลเวียนของเลือดแรงขึ้น ทำให้ร่างกาย สดชื่น เสริมสร้างการทำงานของอวัยวะส่วนต่าง ๆ ของร่างกาย อีกด้วย รายได้ได้รับในการนวดแผนไทยชั่วโมงละ 150 วันละ ที่ได้ต่อคนรับ300 บาท เดือนตก 3000บาท

จุดเด่นของภูมิปัญญา

การนวดนั้นเป็นการลงทุนไม่มากเป็นศาสตร์ที่มีการสืบทอดมากันยาวนาน

ภาพถ่ายบุคคล และอุปกรณ์/เครื่องมือ/สิ่งประดิษฐ์ (ชิ้นงานหรือผลงาน)



แบบบันทึกชุดข้อมูลคลังปัญญา-ภูมิปัญญาท้องถิ่น
ตำบลเจดีย์หัก อำเภอเมืองราชบุรี จังหวัดราชบุรี

ชื่อภูมิปัญญา พิธีกรรมทางศาสนาและประเพณีไทย

ข้อมูลพื้นฐาน รายบุคคล เจ้าของภูมิปัญญาท้องถิ่น/บุคคลคลังปัญญา

ชื่อนายสละ นิ่มนวล เกิดวันที่ 24 กันยายน 2499 อายุ 63 ปี เบอร์โทร 0879126501

อยู่บ้านเลขที่13/5 ม.6 ต.เจดีย์หัก อ.เมืองจ.ราชบุรี

เบอร์โทร - โทรสาร. -

E-mail address - Facebook -

สาขาคลังปัญญา ด้านศาสนา

สาขาของภูมิปัญญาท้องถิ่น สาขา

ความเป็นมาของภูมิปัญญา

สืบทอดภูมิปัญญามาจากการที่ได้บวชเรียนที่วัดมาเป็นเวลา4พรรษาตั้งแต่ปีพ.ศ.2519 เป็นเวลา 43 ปี กล่าวคือหลังจากลาสิกขาบทแล้วได้นำความรู้ที่มีมาใช้ในการงานศาสนพิธีได้ งานบวช งานแต่ง งานศพงานเปิดทอง พุดต่างๆในศาสนพิธีต่าง ๆ ที่รับเชิญรายได้ก็มีคือกรงานศพ 500 บาท บางครั้งก็เหมา 2500 บาท ตลอดงาน ส่วนงานแต่งงานบวชได้ 1000 บาทปัจจุบันได้ถ่ายทอดความรู้ให้บุตรชายคือนายสุรัตน์ นิ่มนวล

จุดเด่นของภูมิปัญญา

เป็นการสืบทอดขนบธรรมเนียมประเพณีไทยของท้องถิ่น และประเพณีทางศาสนาที่สืบทอดและปฏิบัติตามแบบแผนโบราณ เมื่อถ่ายทอดให้กับเยาวชนรุ่นต่อไป

ภาพถ่ายบุคคล และอุปกรณ์/เครื่องมือ/สิ่งประดิษฐ์ (ชิ้นงานหรือผลงาน)

